

AQIA
QUÍMICA INOVATIVA

UNIVERSO DA PELE

Skin.TARGETS



Skin.TARGET: **Soft.Skin** - LIMPEZA SUAVE

SoftCare MLMG

Tensoativo suave obtido de glucosídeos do maltitol extraído de fontes naturais. Melhora a formação e a estabilidade da espuma, confere excelente propriedade de limpeza, com suavidade e sensação de hidratação.

INCI: Maltitol laurate (and) Maltooligosyl Glucoside (and) Water

Indicação de uso: 0.5 a 35.0%



AQ.Polymer ULTRA

Polímero de polietilenoglicol de alto peso molecular que confere excelentes propriedades lubrificantes e deslizantes, com sensorial suave e sedoso, para as mais diversas aplicações.

INCI: PEG-160M

Indicação de uso: 0.05 a 1.0%



Skin.TARGET: **Acnebiome™*** - ACNE

Canadian Willowherb™ 5C PF

Extrato de *Rosebay*, naturalmente rico em *Oenothera* B: potente antioxidante, anti-inflamatório, dermo-purificante e redutor da 5 α -redutase. Confere uma ação prebiótica, modulando o crescimento da microbiota cutânea. Reduz a inflamação (comparável à hidrocortisona) e irritações da pele. Melhora a aparência da pele acneica.

INCI: Glycerin (and) Water (and) Epilobium Angustifolium Flower / Leaf / Stem Extract

Indicação de uso: 1.0 a 3.0%



Dendriclear™

Dendrímero de lisina, obtido pela biofermentação do milho, que atua na pele acneica, reduzindo a inflamação, manchas e lesões, regulando a hiperqueratinização e normalizando a produção de sebum. Atua no reequilíbrio do *Acnebiome™*: enfraquece as cepas acneicas de *C.Acnes* e favorece o crescimento de cepas não acneicas.

INCI: Glycerin (and) Water (and) Polylysine

Indicação de uso: 0.1 a 0.4%

**Acnebiome™* = *C. acnes* genome



Skin.TARGET: **Radiance.Skin** - ESTRESSE OXIDATIVO

Phyto.CARE AOX

Sistema antioxidante exclusivo, rico em luteína e quercetina, associadas aos extratos botânicos de flores de camomila romana, chá verde, rosmary e raiz de cúrcuma, concentrados em fito.componentes como: flavonóides, frações fenólicas e taninos que protegem a pele contra a micro.inflamação diária e o estresse oxidativo.

INCI: Curcuma Longa Root (and) Camellia Sinensis Leaf (and) Chamomilla Recutita Flower (and) Rosmarinus Officinalis Leaf (and) Ethyl Olivete (and) Ethyl Laurate (and) Ethyl Linoleate (and) Jojoba Esters (and) Oryza Sativa Bran wax (and) Quercetin (and) Xanthophyll (and) Alcohol

Indicação de uso: 1.0 a 5.0%



Superox-C™ AF

Extrato de *Kakadu plum*, superfruta extremófila, endêmica das florestas da Austrália, rica em potentes antioxidantes que protegem a pele, melhoram o transporte da vitamina C através das camadas da epiderme, chegando até a derme, estimulam o colágeno tipo I, reduzem a vermelhidão e restauram a radiância da pele.

INCI: Glycerin (and) Water (and) Terminalia Ferdinandiana Fruit Extract

Indicação de uso: 1.0 a 2.0%



Skin.TARGET: Eye.CARE 360° - ÁREA DOS OLHOS

Prolistin

Peptídeo derivado da bio.fermentação de aminoácidos, especialmente desenvolvido para o cuidado específico da região ao redor dos olhos - um olhar 360° para a área: reduz a flacidez da pálpebra e a formação de rugas, diminui bolsas e inchaços na região e melhora as olheiras escuras.

INCI: *Prolinamidoethyl imidazole (and) Butylene glycol (and) Water*

Indicação de uso: 1.0 a 5.0%

EXSYMOL
MONACO

Cafeisilane

Composto formado pela sinergia do silício com cafeína. O silício atua como um vetor para cafeína, promovendo maior penetração e melhor biodisponibilidade. Controla o acúmulo de gordura, previne a inflamação e a retenção de água, favorecendo a atenuação de bolsas e inchaços ao redor dos olhos.

INCI: *Siloxanetriol alginate (and) Caffeine (and) Butylene glycol*

Indicação de uso: 5.0%

EXSYMOL
MONACO

Skin.TARGET: Pro.Aging Care - ENVELHECIMENTO DESACELERADO

Algisium

Silício orgânico estabilizado com ácido algínico, possui uma atividade multidimensional sobre várias manifestações do envelhecimento da pele. Atua na reestruturação da matriz extracelular, no rejuvenescimento dos fibroblastos e na melhora da quantidade e organização das fibras do colágeno.

INCI: *Silanetriol (and) Alginic Acid (and) Propanediol (and) Aqua / Water*

Indicação de uso: 3.0 a 6.0%

EXSYMOL
MONACO

Scutaline

Limita a inflamação crônica (*Inflamm'aging*) e previne o surgimento das células senescentes, protegendo contra a degradação da matriz extracelular. Possui ação anti - SASP : evita a contaminação metabólica causada pelas *Zombie Cells*, que se multiplicam e causam danos nas células saudáveis.

INCI: *Scutellaria Baicalensis Root Extract (and) Propanediol (and) Aqua / Water*

Indicação de uso: 1.0 a 2.0%

EXSYMOL
MONACO

Skin.TARGET: Skin.Barrier - PELE SENSÍVEL

Astrasinol

Silício biofuncional estabilizado com as plantas dermo.regeneradoras *Centella Asiática* e *Astragalus*. Reduz a inflamação local e suas manifestações, devido a formação de acne ou outras irritações cutâneas. Confere alívio, conforto e equilíbrio para a pele sensível e/ou fragilizada.

INCI: *Silanetriol (and) Centella asiatica Flower / Leaf / Stem Extract (and) Astragalus membranaceus Root Extract (and) Propanediol (and) Aqua / Water*

Indicação de uso: 3.0%

EXSYMOL
MONACO

Corneopeptyl™

Peptídeo biomimético que fortalece o envelope de corneócitos, resultando em uma barreira epidérmica mais resiliente. Com a melhora da função de barreira cutânea, a pele fica preparada para enfrentar futuras agressões externas, além de reduzir o aparecimento de sinais de envelhecimento como rugas, aspereza e desidratação.

INCI: *Glycerin (and) Water (and) Hexapeptide-9*

Indicação de uso: 0.1 a 1.0%

LUCAS MEYER
COSMETICS
by Clariant

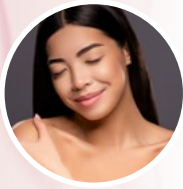

ACNE Acnebiome™*

Canadian

Willowherb™ 5C PF

+ Dendriclear™

Resgata o equilíbrio da pele acneica, controla a oleosidade e combate a inflamação.



Skin.Barrier

Astrasinol

+ Corneopeptyl™

Reforça a função de barreira da pele sensível ou fragilizada por agentes ambientais ou procedimentos. Repõe a hidratação e promove alívio e conforto.



Radiance.Skin

Phyto.CARE AOX

+ Superox-C™ AF

Protege a pele contra o estresse oxidativo gerado pelo Expossoma e restaura a luminosidade e radiância da pele opaca e cansada.



Dermo.Repair

CycloRetin™

+ Adenosilane

Melhora a textura e densidade da pele 50 + , reduzindo rugas profundas e poros visíveis. Ação comparável ao Retinol.



Eye.CARE 360°

Prolistin

+ Cafeisilane

Combate olheiras escuras, inchaços, bolsas e sinais do envelhecimento na região dos olhos.



Nutrilips

Epinutrix

+ Dermolan Oligoéster

Com ação pro.ceramidas e melhora da síntese de lipídeos, hidrata e protege a delicada pele da região dos lábios.



Pro.Aging Care

Algisium

+ Scutaline

Combatem o *Inflamm'aging* e os principais marcadores do envelhecimento da pele.

Skin. 
TARGETS



Skin.TARGET: **Dermo.Repair - PELE MADURA**

CycloRetin™

Peptídeo cíclico obtido da planta *Pseudostellaria heterophylla*, representa uma alternativa natural ao retinol, em alguns casos, com ação superior em rugas profundas, firmeza e densidade cutânea, porém totalmente seguro e suave para pele, sem os inconvenientes atribuídos ao uso do retinol e seus derivados.

INCI: Glycerin (and) Water (and) *Pseudostellaria heterophylla* Extract

Indicação de uso: 0.3 a 2.5%



Adenosilane

Bioativo composto por silício biofuncional e adenosina, que possui a capacidade de revitalizar a rede de fibras ao redor dos poros para manter sua aderência e evitar o afrouxamento. Melhora o aspecto geral da pele, tornando os poros menos visíveis e melhorando a firmeza da pele.

INCI: Silanetriol (and) Adenosine

Indicação de uso: 3.0 a 6.0%



Skin.TARGET: **Nutrilips - LÁBIOS**

Epinutrix

Composto lipídico obtido do Pantenol reagido com Lipídeos Nutrifuncionais, através de catálise enzimática. Induz a expressão de genes relacionados ao metabolismo lipídico, proteico e de hidratação, favorece a síntese de neo-cerâmicas e restaura a função de barreira da pele.

INCI: Panthenyl Dibehenate / Oleate

Indicação de uso: 0.5 a 1.0%



Dermolan Oligoester

Éster de origem vegetal, oferece um filme protetor altamente substantivo que melhora a barreira da pele, dificultando a perda de água. Confere propriedades sensoriais como maciez, boa adesão e sensação agradável na pele. Alternativa natural à lanolina animal.

INCI: Diglyceryl Adipate / Caprate / Caprylate / Hydroxystearate / Isostearate / Stearate

Indicação de uso: 0.5 a 30.0%





aqiaquimica



aqiainternational



AQIA Química Inovativa



www.aqia.net